NOTA DE PRENSA
16 / 09 / 2019

JD Sports supera a Foot Locker en número de tiendas y consigue el liderazgo en Iberia

> Después de inaugurar el pasado sábado 14 de septiembre de 2019 dos nuevas tiendas, una en España (Cuenca) y otra en Portugal (Oporto), JD Sports Iberia se convierte en el retailer de moda urbana y deportiva con más tiendas y mayor superficie de venta de la Península Ibérica, superando a su rival directo en el sector, Foot Locker.

El retailer británico dispone actualmente de un portfolio de 76 tiendas en Iberia (56 en España y 20 en Portugal), frente a las 73 de su competidor directo, Foot Locker, que cuenta con 57 tiendas en España y 16 en Portugal. Asimismo, Snipes y AW Lab, las otras dos firmas consideradas competencia directa de JD Sports, se mantienen lejos de los datos del retailer británico: mientras Snipes dispone de 27 tiendas en Iberia (25 en España y 2 en Portugal), AW Lab solo dispone de espacios físicos en España (22 tiendas).

JD Sports inició su andadura en España en 2012, año que cerró con 5 tiendas y momento en el que retailer comenzó su expansión por el país: en 2013 inauguró 3 espacios, en 2014 hizo lo propio con 2 establecimientos más, aunque fue en 2015 cuando las cifras de aperturas se incrementaron notablemente. En 2015 y 2016, JD Sports abrió 8 y 8 tiendas, respectivamente; en 2017, 14 espacios; 2017 cerró con 14 tiendas más y 2018 con 10 nuevos establecimientos. Para el presente año, JD Sports ha inaugurado 6 nuevas tiendas, hasta el momento.

Respecto a Portugal, JD Sports hizo su incursión en el mercado luso en 2017, año que finalizó con 12 tiendas. Al año siguiente, inauguró 6 establecimientos más, mientras que para el presente 2019, JD Sports Portugal ha abierto las puertas a dos nuevas tiendas, a día de hoy.

JD Sports Iberia pretende continuar con esta expansión y cerrar el año superando las 60 tiendas en España y las 20 en Portugal, comenzando 2020 con 61 y 22 establecimientos, respectivamente. Estos

nuevos espacios estarán situados en Sevilla (Centro Comercial Lagoh Sevilla) y Zaragoza (intu Puerto Venecia), entre otros, además de celebrar la apertura de su flagship en Sierra Nevada (Granada), que contará con 1.300 metros cuadrados. En el país luso, JD Sports Iberia fija la apertura de dos nuevos establecimientos: uno en Lisboa (Centro Vasco da Gama) y otro en Oporto (NorteShopping).

En total, las tiendas de JD Sports en Iberia disponen de una superficie de 29.000 metros cuadrados, donde 18.000 metros cuadrados corresponden a tienda, empleando a un total de 1.650 personas (entre personal de tienda y oficinas).

JD Sports Iberia forma parte del grupo Iberian Sports Retail Group (ISRG) que cuenta con 175 tiendas de Sprinter y 90 de Sport Zone. En total, Iberian Sports Retail Group dispone de 341 tiendas en Península Ibérica, entre las que se encuentran los 76 establecimientos de JD Sports Iberia.

Gabriele Bocci, director de expansión de JD Sports para España y Portugal da por “finalizada la primera fase de nuestro plan de expansión que tenía como objetivo abrir establecimientos de JD Sports en los centros comerciales más relevantes de Iberia y ser el retailer de moda urbana líder en Iberia. Actualmente estamos trabajando para empezar en 2020 la segunda fase de nuestro plan que llevará a JD a estar presente en todas las provincias de la Península Ibérica, además de abrir flagship stores en las grandes capitales”.

Además, Bocci confirma que “hemos conseguido el liderazgo en nuestro sector y tenemos la certeza de que las potencialidades del mercado ibérico permitirán seguir con este plan de expansión tan ambicioso como disciplinado y acorde con la estrategia del grupo”.

También disponible online

Los consumidores podrán encontrar las últimas novedades en prendas y calzado deportivo, además de en las tiendas JD Sports, en la plataforma de comercio multicanal, www.jdsports.es. A través de la misma, se accede a una variedad de productos mayor que el ofrecido en las tiendas físicas, utilizando todos los dispositivos electrónicos –móviles, tablets, PC, portátil– tanto de la web como de la App disponible para iOS y Android.

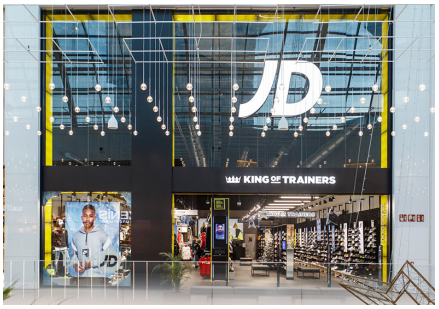

Contacto de prensa:

Rocío de Blas
rdeblas@3aw.com
657985404
http://www.jdsports.es